

VSAKOVACIA ŠACHTA Vs1, Vs2, Vs3  
 REZ A-A'

M 1:25

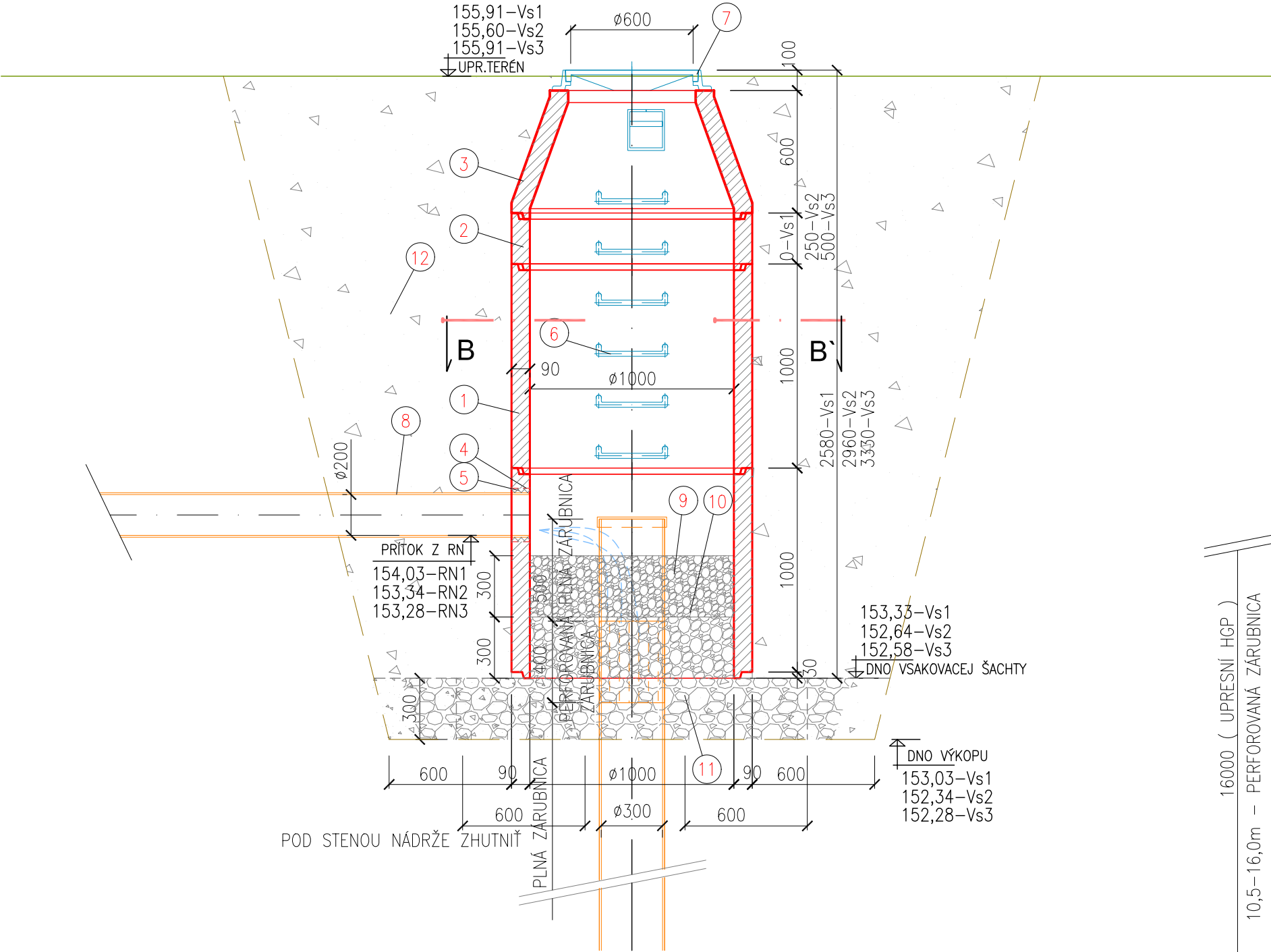

REZ B-B'

M 1:25

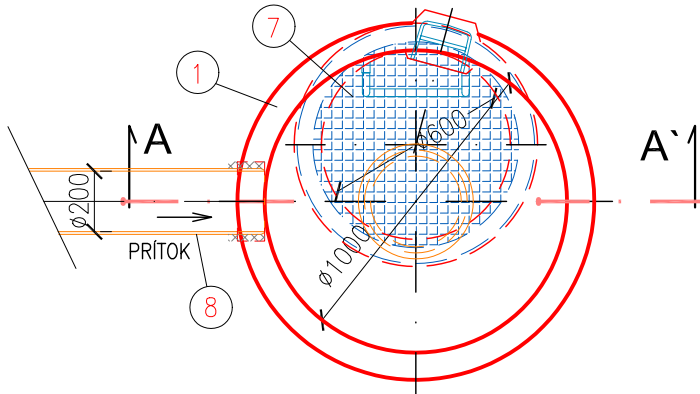

LEGENDA

OZN.	POPIS
1	BETÓNOVÁ SKRUŽ ROVNÁ TBS 1000/1000 VB 40
2	BETÓNOVÁ SKRUŽ ROVNÁ TBS 1000/250 (500) VB 40
3	BETÓNOVÁ SKRUŽ PRECHODOVÁ TBS 1000/625 VB40
4	OTVOR PRE PRESTUP PVC POTRUBIA
5	KANALIZAČNÁ ŠACHTOVÁ PRECHODKA DN 200mm
6	REBRIKOVÁ KANALIZAČNÁ STUPAČKA S PE NÁSTREKOM
7	LIATINOVÝ (BETÓNOVÝ) ŠACHTOVÝ POKLOP
8	POTRUBIE PVC SN8 Ø200mm
9	FILTRAČNÁ VRSTVA RIEČNY ŠTRK Ø8–16mm, HR. 300mm
10	FILTRAČNÁ VRSTVA RIEČNY ŠTRK Ø16–32mm, HR. 300mm
11	PODKLADNÁ VRSTVA TRIEDENÝ LOM. KAMEŇ Ø32–63 mm, HR. 300mm
12	ZÁSYP ZEMINOU Z VÝKOPU SO ZHUTNENÍM

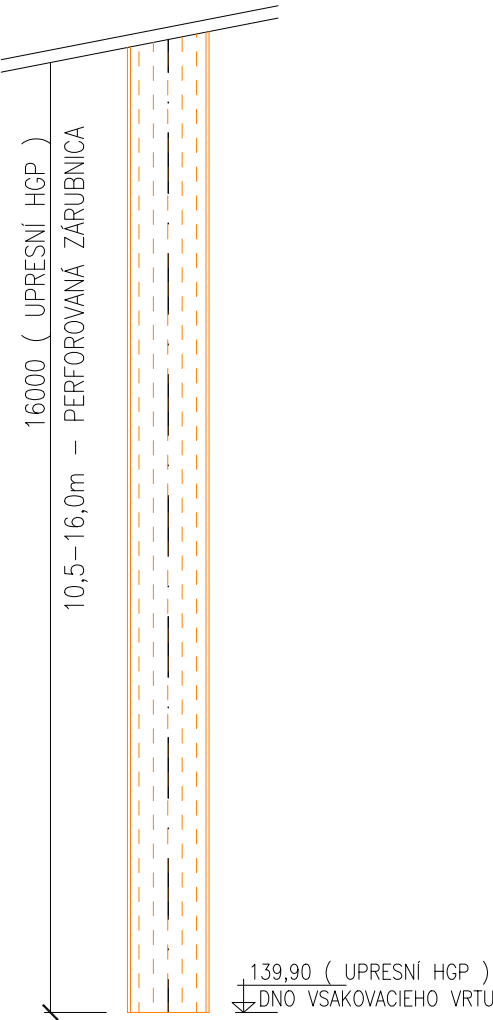

ZODP. PROJEKTANT: <i>Bejda</i> ING. BEJDA M.	ZHOTOVITEL: <b>ING. MARTIN BEJDA</b>	SADA č.: <b>1</b>
HLAVNÝ INŽ. PROJEKTU: ING. LUKAČOVIČ L.	projektovanie vodohospodárskych stavieb Bernolákova 71, 919 21 Zelená tel.: 0905 848 157, e-mail: martin.bejda@gmail.com	
INVESTOR: MESTO TRNAVA, HLAVNÁ 1, 917 71 TRNAVA	MIESTO: LUDOVÁ 27, TRNAVA	
STAVBA:		
REKONŠTRUKCIA STRECHY ZŠ s MŠ NÁM. SUT, LUDOVÁ 27, TRNAVA		
OBJEKT: SO ODVEDENIE DAŽĎOVÝCH VŮD	STUPEŇ: PPSP	FORMÁT: 3xA4
PRÍLOHA:	DÁTUM: 06/2016	MIERKA: 1:25
	KLAS. STAVBY: 2223	Č. PRÍLOHY:
VSAKOVACIA ŠACHTA Vs1, Vs2, Vs3	Č. ZAKAZKY: 01132016	<b>08</b>